

M 1:50

M 1:50

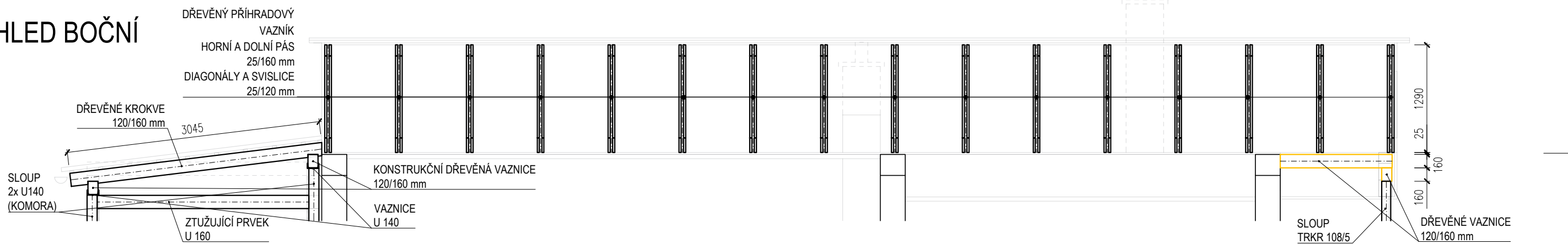

M 1:50

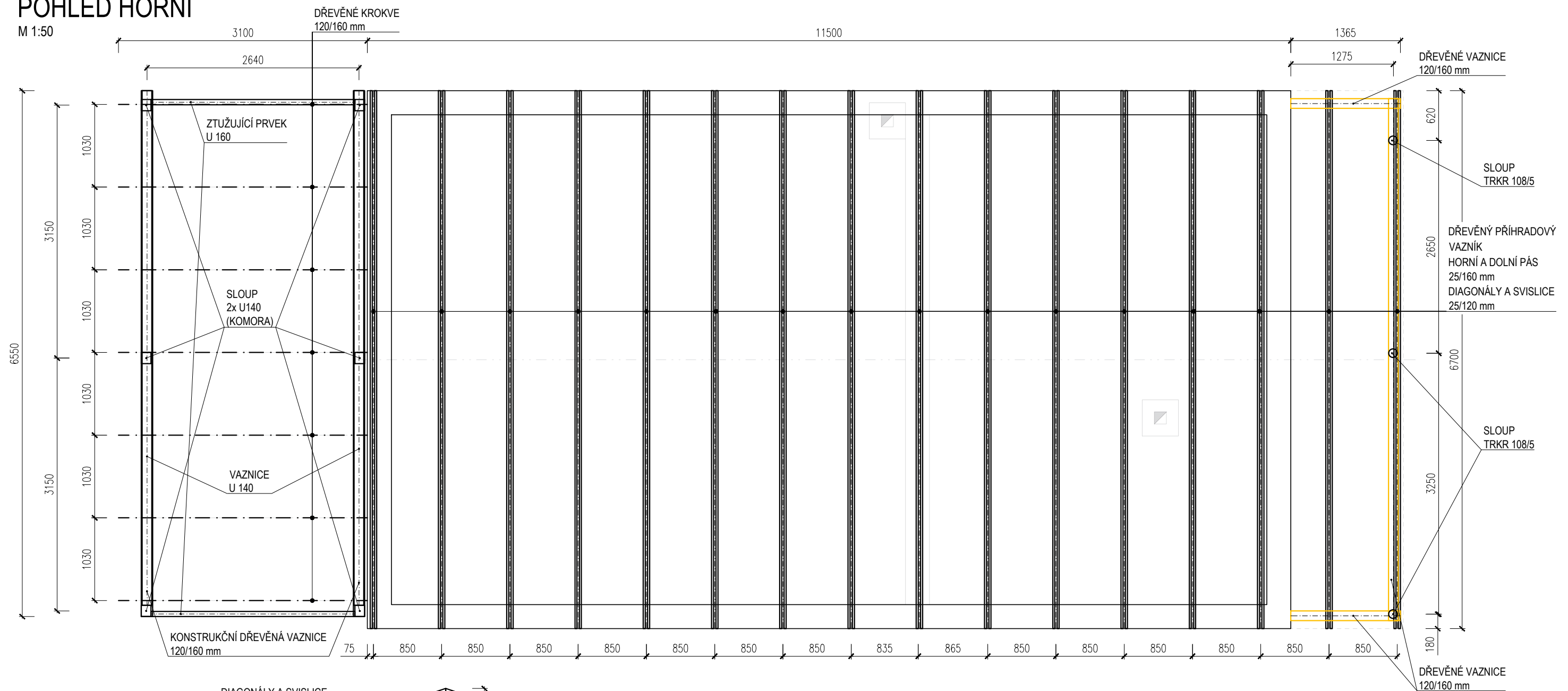

M 1:50

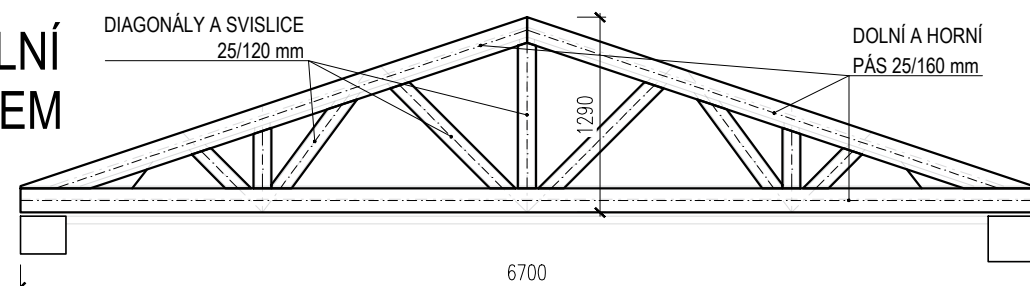

LEGENDA

- STÁVAJÍCÍ PONECHANÁ KCE
- STÁVAJÍCÍ ODSTRAŇOVANÁ KONSTRUKCE

| | | | |
|--|--|---|---------------------|
| ZPRACOVATEL PROFESÍ: | | J2L CONSULT s.r.o. | |
|  CONSULT | | Brandlova 36, 695 01 Hodonín tel. 603 285 783 / 603 294 996 | |
| VYPRACOVAL: | Ing. Martin Čožík | HIP: Ing. Petr Týmí | |
| KONTOLOVAL: | Ing. Jiří Ilčík, Ph.D. | | |
| Akce: | JEZ KUNOVSKÝ LES, PRŮVOZNÍ BUDOVA - KOMPLETNÍ OPRAVA STŘECHY k.ú. Staré Město u Uherského Hradiště parc. č.: 3126/1, 4556/41, 5236/12 | ÚČEL: | DSP |
| | | DATUM: | 07/ 2021 |
| | | MĚŘÍTKO: | 1:50 |
| | | ZMĚNA: | |
| VÝKRES SESTAVY PRŮVOZNÍ BUDOVY A PŘÍLEHAJÍCÍHO PŘÍSTŘEŠKU - STÁVAJÍCÍ STAV | | Č.ZAK. D1008521 | V.Č. D.1.2.-01-S |